Sanjet International Co., Ltd.

Серия SDKI – устройства, в которых расположены обрабатывающие инструменты переменной частоты на станках, устройства для смены обрабатывающих инструментов на станках и машинных центрах

Компания Sanjet International Co., Ltd. была основана в 2002 году как разработчик и производитель устройств для смены обрабатывающих инструментов на станках с ЧПУ, представляет новую серию высокоскоростных устройств SDKI переменной частоты.

В отличие от моделей, где используются обычные тормоза как части системы передачи и имеющие тенденцию ломаться после длительного использования, комплекты компании Sanjet серии SDKI снабжены уникальной электрической цепью, состоящей из частотно-регулируемого привода для управления скоростью диска или мотора, отвечающего за смену одного обрабатывающего инструмента на другой. Дизайн продукта помогает инструментам располагаться в наиболее точных позициях, благодаря электронной тормозной системе, которая обеспечивается работой привода без наличия тормозов, таким образом, решены проблемы, возникающие при срабатывании тормозов. С продукцией компании Sanjet серии SDKI рабочие смогут легче осуществлять сложные обрабатывающие задачи, на которые требуется длительное время.

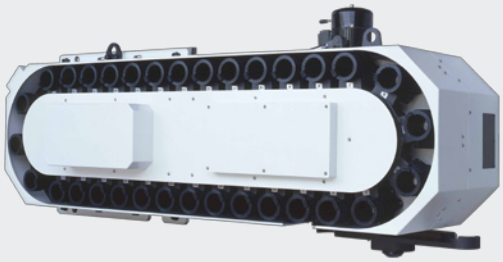

Кроме того, серия SDKI в комплекте с устройством для быстрой смены обрабатывающих инструментов компании Sanjet имеет кодирующий элемент, позволяющий конечным пользователям легко программировать ПЛК (программируемый логический контроллер) и сокращает время смены инструментов до 1,2-1,4 секунд в зависимости от размера инструментов. Устройство отличается стабильной обратной связью благодаря высокоточному датчику немецкой компании SICK.

Компания Sanjet подчёркивает, что серия SDKI обладает высокой энергоэффективностью, способствует повышению производительности труда, более простой конструкции, легка в обслуживании и эффективна в защите шпинделя от воздействия движущего манипулятора, двигающего инструменты. Все эти преимущества отвечают тенденциям решения всё более сложных и разнообразных процессов производства.

Устройства для смены обрабатывающих инструментов подходят для большинства машинных центров, используемых в данный момент в производстве, и совместимы с контроллерами компаний Pcbase, Fargo, Heidenhain, Siemens, Fanuc, Mitsubishi и др.

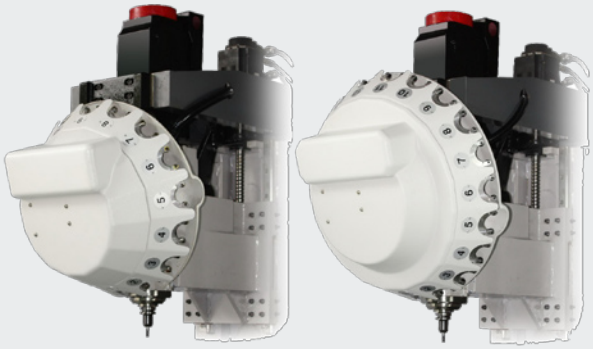

Sanjet International Co., Ltd.

No. 288-1, Tesheng Rd., Taya Dist., Taichung City 428, Taiwan

Tel: 886-4-2565-3819 Email: sj.daniel@msa.hinet.net

Fax: 886-4-2565-3821 Website: www.sanjet.com.tw